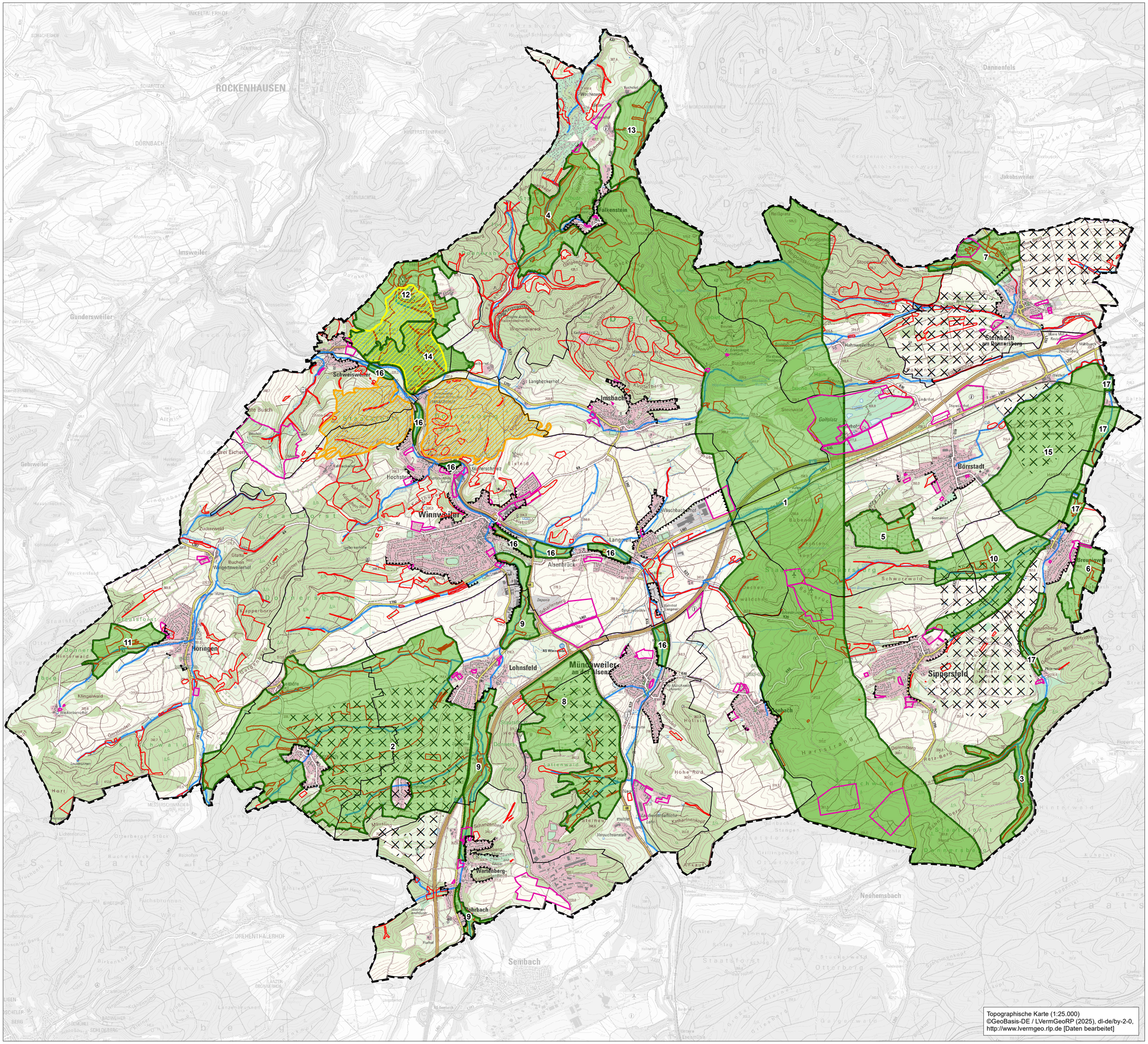

Legende

Maßnahmenschwerpunkträume

1. Wildkatzenkorridor
2. Kaiserstraßensenke südwestlich Lohnsfeld
3. Sippersfelder Weiher
4. Schelmkopf-Falkenstein
5. Streuobst Börrstadt
6. Streuobst Breunigweiler
7. Streuobstgebiet und Feuchtbiotopkomplex bei Steinbach
8. Heckengebiet südwestlich Münchweiler
9. Gewässerachse Lohnsbach
10. Feuchtbiotopkomplex zw. Börrstadt und Breunigweiler
11. Tälchen westlich Höringen
12. Magergrünland bei Schweisweiler
13. Bachtal "Appelbach" nördlich Falkenstein
14. Prügelwald östlich Schweisweiler
15. Agrarlandschaft östlich Börrstadt
16. Gewässerachse Alsenz
17. Gewässerachse Pfrimm

Sonstige Maßnahmenräume

- Schutzgebietsvorschlag: Erweiterung FFH-Donnersberg
- Schutzgebietsvorschlag: Ausweisung Naturschutzgebiet
- Erhalt und Entwicklung Säume, Raine und Grünland
- 10 m Entwicklungszone Gewässer
- Erhalt und Pflege geschützter Biotope und schutzwürdiger Biotopkomplexe(1)
- landespflegerisch begründete Siedlungsgrenze

Topographische Karte

- Gewerbe / Industrie
- Siedlung
- Wald
- Grünland
- Acker

Verbandsgemeinde Winnweiler

Karteninformationen

Koordinatensystem: ETRS 1989 UTM Zone 32N
Projektion: Transverse Mercator
Datum: ETRS 1989
False Easting: 500.000,0000
False Northing: 0,0000
Central Meridian: 9,0000
Scale Factor: 0,9996
Latitude Of Origin: 0,0000
Einheiten: Meter

BBP
STADTPLANUNG
LANDSCHAFTSPLANUNG
Freie Stadtplaner PartGmbB
Roland Kettering
Dipl. Ing. Peter Riedel
Dipl. Ing. Walter Ruppert
Julia C.M. Biwer, M.Sc.
Christine Lange, M.Sc.
Bruchstraße 5
67655 Kaiserslautern
Standort Rhein-Neckar
Mittelstraße 16
68169 Mannheim
Telefon 0631 / 36158 - 0
E-Mail buero@bbp-kl.de
Web www.bbp-kl.de
Sitz KL, Amtsgericht Ludwigshafen, PR 91082

N

Projekt	**Landschaftsplan**	Maßstab 1:25.000
Karte 14	Ziel- und Maßnahmenräume	Blattgr. 594/841
Quelle		Bearb. Schü | De | Mü

(1) LANIS RLP 2024
https://geodaten.naturschutz.rlp.de/kartendienste_naturschutz/

Stand: April 2025

Projekt-Nr. 12004