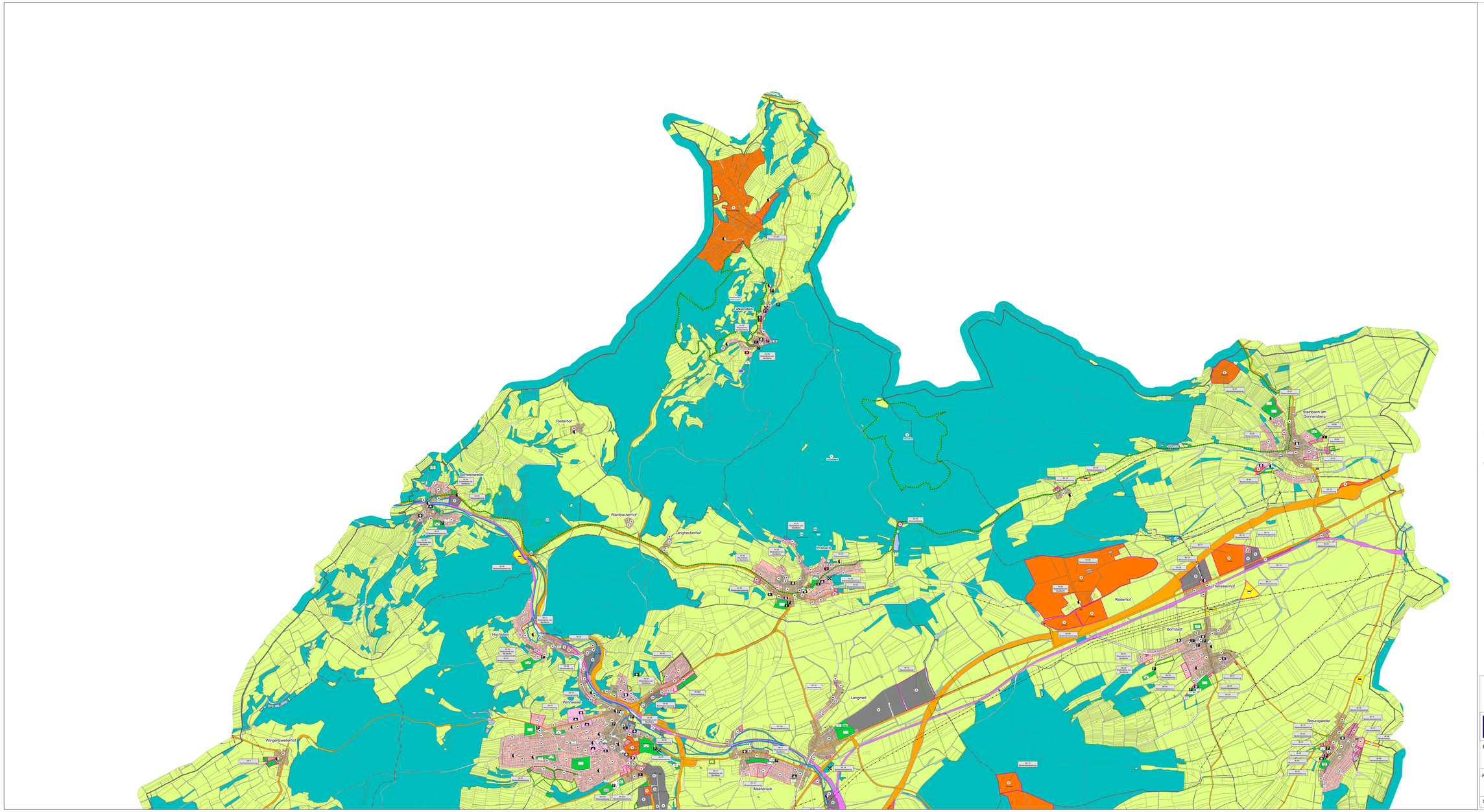

Art der baulichen Nutzung

- W – Wohnbauflächen
- M – gemischte Bauflächen
- G – gewerbliche Bauflächen
- S – Sonderbauflächen (§ 1 Abs. 1 Nr. 4 BauNVO)

Einrichtungen und Anlagen f. Gemeinbedarf

- Flächen Gemeinbedarf
- Öffentliche Verwaltungen
- Schule
- Kirchen und Gebäude kirchl. Zwecke
- Feuerwehr
- DGH – Dorfgemeinschaftshaus
- Jugendheim
- Kindergarten
- Öffentliches Gebäude
- Sportanlagen

überörtlicher Verkehr

- Überörtliche Straßenanbaulst. u. Inf. Hauptverkehrsnetz (§5 BauGB)
- Bahnanlagen (§5 BauGB)

Verkehrsflächen

- P – Öffentliche Parkfläche
- Untergeordnete Verkehrsflächen

Versorgungsanlagen, Ver- und Entsorgung

- Versorgungsanlagen
- Elektrizität
- Abwasser
- Abwasserhaltewerk
- Regenrückhaltebecken
- Wasserturm

Versorgungs- u. Abwasserleitungen

- Elektrische Freileitung
- Schutzbereich Hochspannungsleitung
- AL – unterirdische Leitung, Hauptabwasserleitung
- unterirdische Leitung, Ferngasleitung
- unterirdische Leitung, Fernölleitung
- WL – unterirdische Leitung, Hauptwasserleitung

Grünflächen

- Grünflächen
- Parkanlage
- Dauerkleingärten

- Sportplatz
- Spielplatz
- Badeplatz, Freibad
- Friedhof
- Bolzplatz
- Golfplatz
- Grillplatz
- Reitplatz
- Schießstand
- Schutzhütte
- Campingplatz

Wasserflächen, Flächen für Wasserwirtschaft

- Wasserflächen
- Graben

Land- u. Forstwirtschaft

- landwirtschaftliche Flächen
- Waldflächen

Naturschutz

- Umgrenzung Maßnahmen für Naturschutz (§9 BauGB)
- Umgrenzung potenzieller Flächen für Maßnahmen für Naturschutz

Sonstige Planzeichen

- Grenze des durch Geltungsbereiche RP (§5 BauGB)
- Gemeindegrenze
- Ausschnittspunkt

Integration Landschaftsplan

- geplante Maßnahmen für den Naturschutz

Nachrichtliche Darstellungen

- Umgrenzung Wasserwirtschaft
- Ü – Überschwemmungsgebiet
- WSG – Wasserschutzgebiet abgenommen
- Umgrenzung Wasserwerk
- Umgrenzung Schutzgebiete
- N – Naturschutzgebiet
- L – Landschaftsschutzgebiet
- ND – Naturdenkmal

Kennzeichnungen

- Mit unwahrscheinlichen Stoffen belasteter Böden

Tänzelnd/fette Werte: Die Darstellung in der Planeintrung ist mögliches.

Verbandsgemeinde Winnweiler

Karteninformationen

Koordinatensystem: ETRS 1989 UTM Zone 32N
Projektion: Transverse Mercator
Datum: ETRS 1989
Falsch Easting: 500.000 mW
Falsch Northing: 0 mN
Mittelpunkt Longitude: 7.8000
Mittelpunkt Latitude: 0.0000
Latitude Of Origin: 0.0000
Einheiten: Meter

BBP
STADTPLANUNG LANDSCHAFTSPLANUNG
Dipl.-Ing. Hans Bauer
Dipl.-Ing. Heiner Jakobs
Roland Kettering
Dipl.-Ing. Ralf Schneider
Dipl.-Ing. Walter Ruppert
Freie Stadtplaner PartGmbB
Bruchstraße 5
67655 Kaiserslautern
Telefon: 0631 / 36108 - 0
Email: info@bbp-kl.de
Web: www.bbp-kl.de

N

Projekt	**Fortschreibung Flächennutzungsplan**	Maßstab 1:10.000
		Blattgr. 1850/910
Fassung	**Vorentwurf Plan Nord**	Bearb. Rke / Re
		Gez. Re / Dö
Stand: 11/2020		Projekt-Nr. 09027